ระบบและกลไกรับเรื่องร้องเรียนร้องทุกข์
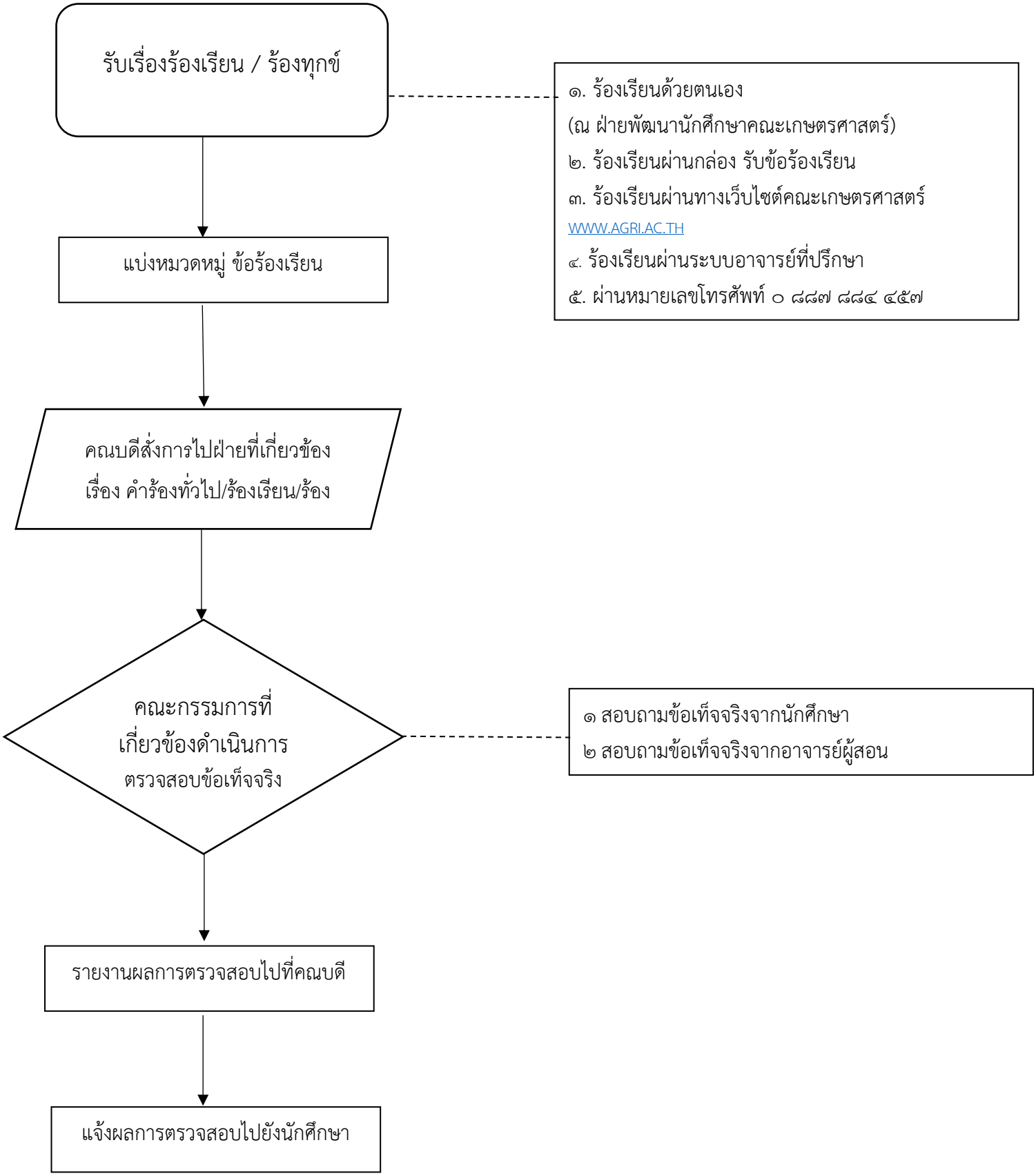
ของนักศึกษาคณะเกษตรศาสตร์